

Πράσινο+Μπλε

ΠΕΡΙΟΔΙΚΗ ΕΚΔΟΣΗ

ΜΑΡΤΙΟΣ 2024 | ΤΕΥΧΟΣ 155

Σκέψου... Δράσε και Ζήσε καλύτερα!!!



Η κλιματική αλλαγή απειλεί ανθρώπινες ζωές και περιουσίες / αντιδράστε!



ήμερ? και μεθάρρηρ?

199



“ΠΥΡΟΠΡΟΣΤΑΣΙΑ”

σελ. 04



ΙΔΕΕΣ ΓΙΑ ΠΙΟ ΟΙΚΟΛΟΓΙΚΟ ΠΑΣΧΑ

σελ. 07



ΠΡΑΣΙΝΗ ΝΑΥΠΑΚΤΙΑ ΚΑΙ ΔΣ ΓΑΛΑΤΑ

σελ. 17



Ένα Πάντα δεν μπορεί να κάνει τα πάντα!



**Οι περισσότερες πυρκαγιές προκαλούνται από αμέλεια.
Μια αθώα ψησταριά στο δάσος μπορεί να φέρει
την καταστροφή! Το δάσος το προστατεύουμε εμείς!**

Υποστήριξε το έργο του WWF. Μάθε περισσότερα στο www.wwf.gr/panda

© Ιστοσελίδα ΚΑΝΤΑΣ / WWF-Ελλάδα



ΜΑΡΤΙΟΣ 2024
ΤΕΥΧΟΣ 155

ΙΔΙΟΚΤΗΣΙΑ:

Πράσινο+Μπλε ΑΜΚΕ

Μη Κερδοσκοπική Οργάνωση
Πολιτισμού και Περιβάλλοντος

Ναύπακτος ΤΚ 30 300

Τηλ. +30 26340 25015

Email: info@prasinomple.gr

URL: www.prasinomple.gr



Χωρίς σχόλια!
#protectlife



Το περιοδικό μας διατίθεται
ΔΩΡΕΑΝ

Προετοιμαστείτε

Αν βρίσκεστε στο ύπαιθρο

- Μην καίτε σκουπίδια ή ξερά χόρτα και κλαδιά κατά τους θερινούς μήνες.
- Μην ανάβετε υπαίθριες ψησταριές στα δάση ή σε χώρους που υπάρχουν ξερά χόρτα το καλοκαίρι.
- Αποφύγετε εργασίες που ενδέχεται να προκαλέσουν πυρκαγιά (π.χ. οξυγονοκολλήσεις, χρήση τροχού ή άλλου εργαλείου που δημιουργεί σπινθήρες).
- Μην πετάτε αναμμένα τσιγάρα.
- Μην αφήνετε τα σκουπίδια στο δάσος. Υπάρχει κίνδυνος ανάφλεξης.
- Σεβαστείτε τα απαγορευτικά πρόσβασης σε περιόδους υψηλού κινδύνου.



Αν το σπίτι σας βρίσκεται μέσα ή κοντά σε δάσος

- Δημιουργείστε μια αντιπυρική ζώνη γύρω από το σπίτι καθαρίζοντας σε ακτίνα τουλάχιστον 10 μέτρων τα ξερά χόρτα και φύλλα, τις πευκοβελόνες και τα κλαδιά.
- Κλαδέψτε τα δένδρα μέχρι το ύψος των 3 μέτρων, ανάλογα με την ηλικία και την κατάστασή τους.
- Απομακρύνετε τα ξερά κλαδιά από τα δένδρα και τους θάμνους.
- Μην αφήνετε τα κλαδιά των δένδρων να ακουμπούν στους τοίχους, τη στέγη και τα μπαλκόνια του σπιτιού.
- Κλαδέψτε τα αφήνοντας απόσταση τουλάχιστον 5 μέτρων από το σπίτι.
- Αραιώστε τη δενδρώδη βλάστηση έτσι ώστε τα κλαδιά του ενός δένδρου να απέχουν τουλάχιστον 3 μέτρα από τα κλαδιά του άλλου.
- Για μεγαλύτερη ασφάλεια απομακρύνετε τη δενδρώδη και θαμνώδη βλάστηση γύρω από το κτίσμα σε απόσταση τουλάχιστον 10 μέτρων.
- Μην τοποθετείτε πλαστικές υδροροές ή σωλήνες στους τοίχους του σπιτιού.
- Μην τοποθετείτε παραθυρόφυλλα από εύφλεκτα υλικά στα παράθυρα και τις μπαλκονόπορτες.
- Φροντίστε ώστε τα καλύμματα στις καμινάδες και τους αεραγωγούς του σπιτιού να είναι από άφλεκτο υλικό ώστε να μην διεισδύσουν σπίθες.
- Μην αποθηκεύετε εύφλεκτα αντικείμενα κοντά στο σπίτι.
- Τοποθετείτε τα καυσόξυλα σε κλειτούς και προφυλαγμένους χώρους.
- Μην κατασκευάζετε ακάλυπτες δεξαμενές καυσίμου κοντά στο σπίτι.
- Προμηθευτείτε τους κατάλληλους πυροσβεστήρες και φροντίζετε για τη συντήρησή τους.
- Εξοπλιστείτε με σωλήνα ποτίσματος με μήκος ανάλογο της περιοχής που θέλετε να προστατεύσετε.
- Εξοπλιστείτε με μια δεξαμενή νερού, μια απλή αντλία που λειτουργεί χωρίς ηλεκτρικό ρεύμα και ένα σωλήνα νερού.

199

199

Αντιδράστε



Μόλις αντιληφθείτε μια πυρκαγιά

Τηλεφωνήστε ΑΜΕΣΩΣ στην Πυροσβεστική Υπηρεσία (τηλ. 199) και δώστε σαφείς πληροφορίες για:

- την τοποθεσία και το ακριβές σημείο που βρίσκεστε
- την τοποθεσία, το ακριβές σημείο και την κατεύθυνση της πυρκαγιάς
- το είδος της βλάστησης που καίγεται.

Αν η πυρκαγιά πλησιάζει στο σπίτι σας

- Διατηρείστε την ψυχραιμία σας.
- Μεταφέρετε όλα τα εύφλεκτα υλικά από τον περίγυρο του κτιρίου σε κλειστούς και προφυλαγμένους χώρους.
- Κλείστε όλες τις διόδους (καμινάδες, παράθυρα, πόρτες κ.λπ.) έτσι ώστε να μην διεισδύσουν οι καύτρες στο εσωτερικό του.
- Κλείστε τις παροχές φυσικού αερίου και υγρών καυσίμων μέσα και έξω από το σπίτι.
- Μαζέψτε τις τέντες στα μπαλκόνια και στα παράθυρα.
- Διευκολύνετε την πρόσβαση πυροσβεστικών οχημάτων ανοίγοντας την πόρτα του κήπου.
- Τοποθετείστε σκάλα στην εξωτερική πλευρά του σπιτιού, αντίθετα από την κατεύθυνση της πυρκαγιάς ώστε να υπάρχει η δυνατότητα άμεσης πρόσβασης στη στέγη.
- Συνδέστε τους σωλήνες ποτίσματος και απλώστε τους ώστε να καλύπτεται η περίμετρος του σπιτιού.
- Αν η ορατότητα είναι μειωμένη, ανάψτε τα εσωτερικά και τα εξωτερικά φώτα του για να γίνεται ορατό μέσα από τους καπνούς.

Αν η πυρκαγιά έχει φτάσει στο σπίτι σας

- Μην εγκαταλείπετε το κτίριο εκτός αν η διαφυγή σας είναι πλήρως εξασφαλισμένη.
- Μην μπαίνετε μέσα σε αυτοκίνητο. Η πιθανότητα επιβίωσης σε ένα σπίτι κατασκευασμένο από άφλεκτα υλικά είναι πολύ μεγαλύτερη από εκείνη σε ένα αυτοκίνητο που βρίσκεται σε καπνούς και φλόγες. Αν παραμείνετε στο σπίτι:
- Κλείστε καλά τις πόρτες και τα παράθυρα.
- Φράξτε τις χαραμάδες με βρεγμένα πανιά για να μην μπει μέσα ο καπνός.
- Απομακρύνετε τις κουρτίνες από τα παράθυρα.
- Μεταφέρετε στο εσωτερικό των δωματίων τα έπιπλα που βρίσκονται κοντά στα παράθυρα και τις εξωτερικές πόρτες.
- Κλείστε τις ενδιάμεσες πόρτες για να επιβραδύνετε την εξάπλωση της πυρκαγιάς.
- Γεμίστε την μπιέρα, τους νιπτήρες και τους κουβάδες με εφεδρικό νερό.
- Συγκεντρωθείτε όλοι μαζί σε ένα δωμάτιο.
- Φροντίστε να υπάρχει φακός και εφεδρικές μπαταρίες μαζί σας σε περίπτωση διακοπής ηλεκτρικού ρεύματος.
- Αν το σπίτι σας είναι ξύλινο αναζητείστε καταφύγιο σε κτιστό σπίτι.
- Αν διαταχθεί εκκένωση της περιοχής ακολουθείστε πιστά τις οδηγίες και τις διαδρομές που θα σας δοθούν.



Ένα Πάντα δεν μπορεί να κάνει τα πάντα!

**Οι περισσότερες πυρκαγιές προκαλούνται από αμέλεια.
Η καύση ξερών χόρτων μπορεί να φέρει
την καταστροφή! Το δάσος το προστατεύουμε εμείς!**

Υποστηρίξε το έργο του WWF. Μάθε περισσότερα στο www.wwf.gr/panda



Ιδέες για οικολογικό Πάσχα

Το Πάσχα θεωρείται μια από τις μεγαλύτερες γιορτές του Χριστιανισμού, και φυσικά τις γιορτές προσφέρουμε δώρα σε όσους αγαπάμε.

Σας προτείνουμε απλές ιδέες για ένα πιο φιλικό για το περιβάλλον Πάσχα. Είναι κάτι που μπορούμε να καταφέρουμε δίνοντας προσοχή στις λεπτομέρειες.

Τα ωραιότερα στη ζωή, είναι οι εμπειρίες

Αντί για κάτι χειροποίητο, μπορείς να δωρίσεις μια ηλεκτρονική δωροκάρτα, ένα ηλεκτρονικό βιβλίο, διαδικτυακές συναυλίες ή παραστάσεις, ακόμα και διαδικτυακά μαθήματα στους αγαπημένους σου. Ανάλογα με τα ενδιαφέροντά τους, υπάρχουν πολλές επιλογές για διαδικτυακά μαθήματα από μαθήματα ξένων γλωσσών μέχρι και ραπτικής! Με

αυτό τον τρόπο θα μειώσεις κατά πολύ τον περιβαλλοντικό αντίκτυπο, αφού το δώρο σου θα είναι άυλο, και δεν θα περιέχεται σε κάποια συσκευασία.



Τα αυγά, σήμα κατατεθέν

Ένα πολύ διαδεδομένο έθιμο που σχετίζεται με το Πάσχα, είναι η βαφή των αυγών. Φέτος λοιπόν, θα μπορούσαμε να χρησιμοποιήσουμε φυτικές βαφές από λαχανικά (κρεμμύδια, παντζάρια κ.α.), βάφοντας τα αυγά σας με τον πατροπαράδοτο παραδοσιακό τρόπο, αντί για τεχνικές βαφές που επιβαρύνουν το περιβάλλον!

Κεφάλαιο λαμπάδες

Πόσα και πόσα χρήματα δεν έχουμε ξοδέψει με σκοπό να βρούμε την πλέον ξεχωριστή ή διάσημη λαμπάδα, για να χαροποιήσουμε παιδιά και συγγενείς; Οι διαφημίσεις, τα χρώματα και τα σχέδια μας κατακλύζουν, αλλά μην ξεχνάτε ότι αντί μίας λαμπάδας εμπορίου μπορείς να φτιάξεις μία με τα χεράκια σου.

Αν πάλι δεν έχεις χρόνο, μπορείς να αγοράσεις πασχαλινές λαμπάδες από οργανισμούς που βοηθάνε ανθρώπους που έχουν ανάγκη και το περιβάλλον.

Εξήγησε στα παιδιά τον λόγο της επιλογής σου και ότι με μία τέτοια αγορά συμβάλετε στο έργο τους φέρνοντας χαμόγελα σε ανθρώπους που έχουν ανάγκη.





Δώσε προσοχή στη... σοκολάτα !

Οι σοκολάτες, ειδικά με την μορφή λαγών ή αυγών, είναι στενά συνδεδεμένες με το Πάσχα. Σε έρευνα που πραγματοποιήθηκε, το 65% των ανθρώπων όταν ακούνε την λέξη σοκολάτα σκέφτονται το Πάσχα. Δυστυχώς όμως το περιβαλλοντικό αποτύπωμα είναι μεγάλο. Κατά μέσο όρο μόνο το 38% ενός κουτιού αυγών του Πάσχα είναι όντως η σοκολάτα, το υπόλοιπο 62% είναι η συσκευασία. Η λύση; Η μία λύση είναι φέτος το Πάσχα να μην δωρίσουμε σοκολάτα (!) μια και όπως δείχνουν τα πράγματα θα είναι αρκετά ακριβή. Αν αυτό σας φαίνεται πολύ σκληρό μπορούμε να προμηθευτούμε σοκολάτες που φέρουν το σήμα "fair - trade" όπου το "δίκαιο - εμπόριο" είναι ένας τρόπος να πληρώνονται δίκαια οι αγρότες στις αναπτυσσόμενες χώρες για τα προϊόντα τους όπως κακάο, τσάι ή ζάχαρη κ.α.



Στήριξε την τοπική αγορά

Φέτος το Πάσχα στήριξε τα καταστήματα της γειτονιάς σου. Με αυτό τον τρόπο όχι μόνο βοηθάς στην μείωση του περιβαλλοντικού αποτυπώματος, καθώς μειώνονται οι μετακινήσεις, αλλά βοηθάς και στην ανάκαμψη της τοπικής οικονομίας! Πραγματοποίησε λοιπόν την έρευνά σου και φρόντισε να επιλέξεις για τις αγορές σου κοντινά καταστήματα!



Πες όχι στις συσκευασίες μιας χρήσης

Τι θα έλεγες φέτος να μεταφέρεις το δώρο σου σε μια επαναχρησιμοποιούμενη τσάντα; Έτσι το αγαπημένο σου πρόσωπο θα έχει δύο δώρα στην συσκευασία του ενός στην κυριολεξία! Γενικότερα, προσπάθησε να αποφύγεις τις συσκευασίες, οι οποίες έτσι και αλλιώς τις περισσότερες φορές είναι περιττές. Αντ' αυτού μπορείς να επιλέξεις χύμα δώρα, ενώ στην περίπτωση που η συσκευασία είναι απαραίτητη φρόντισε να μπορεί να επαναχρησιμοποιηθεί!

Κατανάλωσε όσο χρειάζεσαι

Όλοι μας είμαστε λίγο ή πολύ εξοικειωμένοι με την υπερβολική κατανάλωση φαγητού και ποτού αυτές τις μέρες. Αν φέτος είμαστε λίγο πιο συνετοί, κάνουμε κάτι καλό όχι μόνο για την τσέπη μας και το περιβάλλον, αλλά και για την υγεία μας.



ΚΑΛΟ ΠΑΣΧΑ



THREE BILLION ADDITIONAL TREES BY 2030

#3BillionTrees

WE GROW
TOGETHER

Η Ευρωπαϊκή Επιτροπή διοργάνωσε διάσκεψη υψηλού επιπέδου στις Βρυξέλλες, στην οποία συμμετέχουν υπουργοί, επιστήμονες και εκπρόσωποι του δασοπονικού κλάδου και της κοινωνίας των πολιτών, για την περαιτέρω στήριξη της δέσμευσης για φύτευση 3 δισεκατομμυρίων δέντρων έως το 2030.

Η διάσκεψη με τίτλο «Rooting for 3 Billion Trees» θα συμβάλει στην ανταλλαγή βέλτιστων πρακτικών μεταξύ των φορέων που είναι αρμόδιοι για τις δενδροφυτεύσεις και να παράσχει στην Επιτροπή ιδέες για το πώς θα επιτευχθεί ο στόχος των 3 δισεκατομμυρίων επιπλέον δέντρων έως το 2030. Μεταξύ των κύριων θεμάτων που θα συζητηθούν είναι η αναδάσωση μετά από δασικές πυρκαγιές. Η αναδάσωση πρέπει να διασφαλίζει ποικιλόμορφα δασικά οικοσυστήματα που είναι ανθεκτικότερα στις μελλοντικές πυρκαγιές απ' ό,τι οι μονοκαλλιέργειες δέντρων της ίδιας ηλικίας. Μεταξύ των συμμετεχόντων στο πάνελ υψηλού επιπέδου της διάσκεψης θα είναι η κ. Pírrra Hackett, Υφυπουργός Περιβάλλοντος της Ιρλανδίας, και η κ. Céline Tellier, Υπουργός Περιβάλλοντος της Περιφέρειας της Βαλονίας (Βέλγιο). Ο Επίτροπος Περιβάλλοντος, Ωκεανών και Αλιείας κ. Βιργκίνιους Σινκέβιτσιους δήλωσε σχετικά:

«Το 2021 δεσμευθήκαμε να φυτεύσουμε τουλάχιστον 3 δισεκατομμύρια επιπλέον δέντρα έως το 2030, σεβόμενοι πλήρως τις αρχές της οικολογίας. Σήμερα, 44 οργανώσεις από τα 27 κράτη μέλη έχουν ήδη καταχωρίσει τη φύτευση δέντρων στο σύστημά μας, κάποιες μάλιστα καταχωρίσεις αφορούν εκατομμύρια δέντρα.

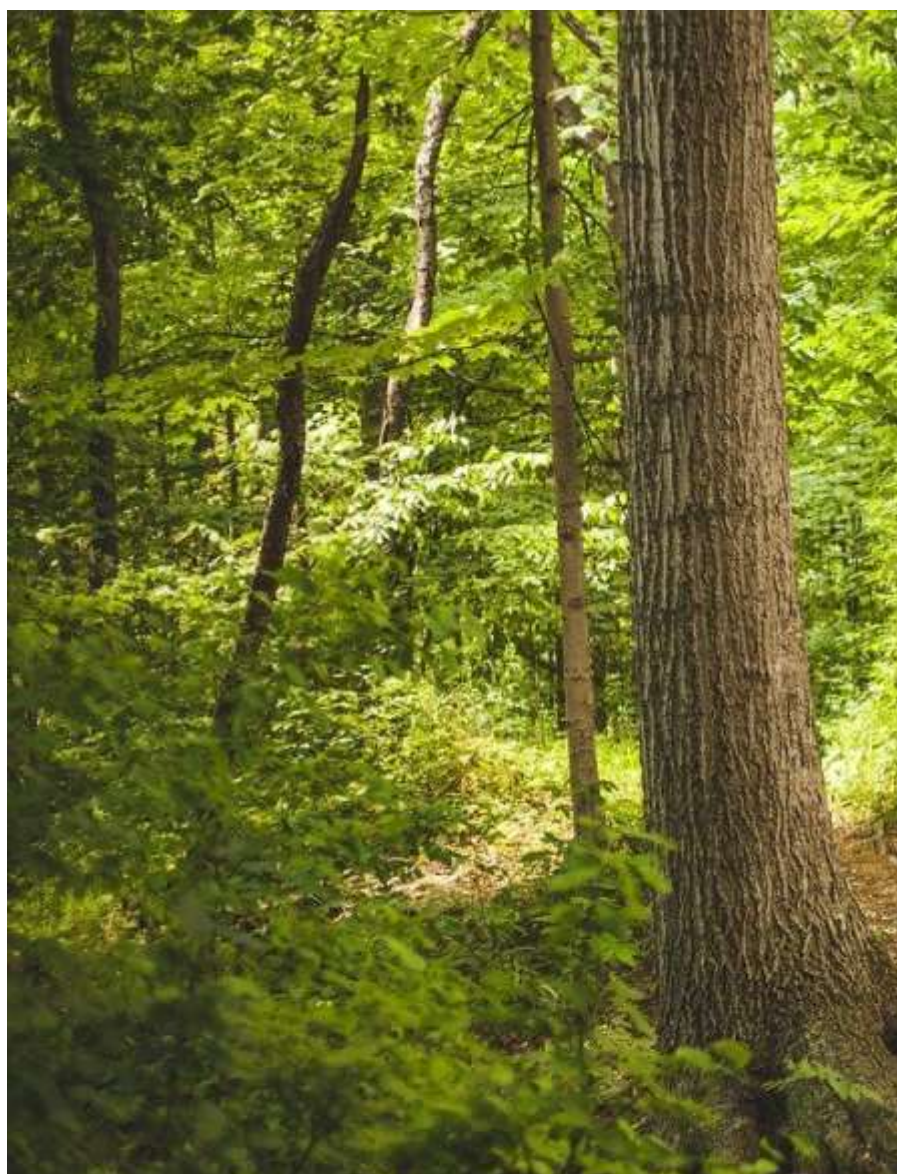



2.800 χρόνια μετά τους πρώτους Ολυμπιακούς Αγώνες (776 π.Χ.), η Αρχαία Ολυμπία βρέθηκε ξανά στο επίκεντρο του παγκόσμιου αθλητισμού, φιλοξενώντας για 2η συνεχή χρονιά, σε ένα μοναδικό ποδηλατικό σκηνικό, τον κορυφαίο αγώνα **L'Étape Greece by Tour de France 2024** presented by SKODA σε συνδιοργάνωση της Περιφέρειας Δυτικής Ελλάδας και της ΕΥ ΖΗΝ Greece, με πάνω από 3.000 αθλητές, θεατές και επισκέπτες να βιώνουν την εμπειρία του θρυλικού Γύρου της Γαλλίας.

Περισσότεροι από 1.000 αθλητές συμμετείχαν στη μεγάλη αυτή γιορτή του αθλητισμού αποδεικνύοντας πως η ποδηλασία στην Ελλάδα παρουσιάζει μια σημαντική δυναμική, κερδίζοντας νέο κοινό κάθε χρόνο. Μέσα από τις 3 διαδρομές του αγώνα, τη μεγάλη πρόκληση των 128χλμ "The Race", την πιο γρήγορη αλλά εξίσου εντυπωσιακή διαδρομή των 76χλμ "The Ride" και την πιο ήπια ποδηλατική βόλτα των 17 χλμ. "The Fun Ride", οι συμμετέχοντες είχαν την ευκαιρία να ταξιδέψουν στα υπέροχα ανοιξιάτικα τοπία και τα γραφικά χωριά της Ολυμπίας πάνω σε ένα ποδήλατο, σε κλειστούς δρόμους, με απόλυτη ασφάλεια και με τη διαρκή εμφύχωση των 100 εθελοντών από την γύρω περιοχή. Στην αγωνιστική διαδρομή των 128χλμ, στην κατηγορία ανδρών, 1ος τερμάτισε ο πρωταθλητής μας Περικλής Ηλίας με χρόνο 03:30:04, ανεβαίνοντας στο υψηλότερο βάθρο, φορώντας το πολυπόθητο κίτρινο Jersey.





ΔΗΜΟΣ ΝΑΥΠΑΚΤΙΑΣ

ΠΡΟΣΤΑΤΕΥΟΥΜΕ ΤΑ ΠΛΑΤΑΝΙΑ ΑΠΟ ΤΟ ΜΕΤΑΧΡΩΜΑΤΙΚΟ ΕΛΚΟΣ

Ενόψει έναρξης της καλοκαιρινής περιόδου και της λειτουργίας των καταστημάτων στο παραλιακό μέτωπο της πόλης, την τοποθέτηση των τραπεζοκαθισμάτων και ομπρελών στις παραλίες, το Τμήμα Πρασίνου & Αγροτικής Ανάπτυξης της Δ/σης Περιβάλλοντος και το Λιμενικό Ταμείο Ναυπάκτου επιστά την προσοχή που πρέπει να επιδείξουμε σχετικά με την προστασία των πλατάνων από την ασθένεια του μεταχρωματικού έλκους.

Μετά από επιβεβαιωμένες προσβολές της ασθένειας σε πλατάνια της πόλης μας και τις ενέργειες που προέβη ο Δήμος σε συνεργασία με το Δασαρχείο Ναυπάκτου, ανακοινώνουμε ότι:

ΑΠΑΓΟΡΕΥΟΝΤΑΙ ΡΗΤΑ

1. ΤΟ ΚΛΑΔΕΜΑ
2. Η ΑΝΑΡΤΗΣΗ ΠΙΝΑΚΙΔΩΝ ΚΑΙ ΛΟΙΠΩΝ ΣΤΟΙΧΕΙΩΝ (φώτα, κτλ.)
3. Η ΕΙΣΟΔΟΣ ΜΗΧΑΝΗΜΑΤΩΝ-ΕΚΣΚΑΠΤΙΚΩΝ για πάσης φύσεως εργασίες τοποθέτησης ομπρελών και άλλων στοιχείων σε όλη την παραλία, καθώς οι ρίζες των πλατάνων αναπτύσσονται σε μεγάλη απόσταση και έρχονται σε επαφή μεταξύ τους
4. Η ΚΑΘΕ ΕΙΔΟΥΣ ΕΝΕΡΓΕΙΑ ΠΟΥ ΤΡΑΥΜΑΤΙΖΕΙ ΤΑ ΠΛΑΤΑΝΙΑ
5. Η ΑΥΘΑΙΡΕΤΗ ΦΥΤΕΥΣΗ ΠΛΑΤΑΝΩΝ ΚΑΙ ΑΛΛΩΝ ΔΕΝΤΡΩΝ

Η ασθένεια του μεταχρωματικού έλκους του πλατάνου είναι θανατηφόρος και νεκρώνει τα δέντρα οποιουδήποτε μεγέθους και ηλικίας, δεν υπάρχει φάρμακο ή ίαση της ασθένειας.

Καθώς η διασπορά του μύκητα γίνεται με ανθρώπινες παρεμβάσεις πρέπει να επιδειχθεί, από το σύνολο των δημοτών και ιδιαίτερα τους επαγγελματίες που δραστηριοποιούνται σε σημεία που φύονται πλατάνια, **προσοχή και υπευθυνότητα** με στόχο τη διάσωση του φυσικού μας πλούτου.

Είμαστε στη διάθεσή σας για οποιαδήποτε διευκρίνιση και σας τονίζουμε ότι στα πλατάνια επεμβαίνουν μόνο οι αρμόδιες υπηρεσίες.



ΑΧΕΛΩΟΣ VS ΘΕΣΣΑΛΙΑ

Στην φάση της διαβούλευσης βρίσκεται το master plan της Ολλανδικής εταιρείας HVA που ζητήθηκε από την κυβέρνηση σχετικά με την Θεσσαλία και την διαχείριση των υδάτων του Αχελώου.

Σε σχολιασμό της στην δημόσια διαβούλευση για το master plan της HVA για τη Θεσσαλία και με αφορμή την επαναφορά της προοπτικής για την εκτροπή του Αχελώου η Περιφέρεια Δυτικής Ελλάδας παράγγειλε μελέτη για τις επιπτώσεις στην εταιρεία Deloitte. Η μελέτη αυτή παραγγέλθηκε από την Περιφέρεια Δυτικής Ελλάδας στη Deloitte προκειμένου να εκτιμηθούν οι επιπτώσεις της εκτροπής του Αχελώου και να αποτελέσουν βασικό αντεπιχείρημα στα «ξαναζεσταμένα» σχέδια για την εκτροπή του Αχελώου. Η Περιφέρεια Δυτικής Ελλάδας επικαλείται τη σχετική έρευνα της Deloitte για την «Αξιολόγηση των κοινωνικο-οικονομικών και περιβαλλοντικών επιπτώσεων από την εκτροπή του Αχελώου», η οποία εκτιμά ζημιά από την εκτροπή του Αχελώου στο τοπίο, την βιοποικιλότητα και τα ύδατα που αποτιμάται σε 337,5 εκ € ανά έτος επ' άοριστον. Να σημειωθεί πως η εταιρεία Deloitte έχει μεγαλύτερο κύρος από την Ολλανδική HVA, αλλά αυτό δεν σημαίνει τίποτα για το τι ακριβώς στο τέλος θα επικρατήσει. Η κυβέρνηση πάντως με τους Ολλανδούς συνεργάστηκε και αυτό σε πρώτη φάση φαίνεται ότι παίζει μεγαλύτερο ρόλο. Εξάλλου, από ό,τι φαίνεται στο τέλος όλα είναι ζήτημα πολιτικής βούλησης, ακόμη και οι υποδείξεις των μελετητών αφού παραγγέλνοντας μια μελέτη, στην Ελλάδα τουλάχιστον, ουσιαστικά δεν ζητάς μια επιστημονική λύση για ένα πρόβλημα, αλλά έναν επιστημονικό ή κατ' επίφαση επιστημονικό τρόπο, προκειμένου να «ντύσεις» με τα ανάλογα επιχειρήματα αυτό που έχεις προ-αποφασίσει να κάνεις.





Ευηνολίμνη χαμηλή η στάθμη του νερού

Στην καρδιά της ορεινής Ναυπακτίας βρίσκεται η Ευηνολίμνη, η τεχνητή λίμνη του Εύηνου ποταμού, σε απόσταση μόλις 6 χιλιομέτρων από το χωριό Άγιος Δημήτριος. Η περιμετρος της είναι 32 χλμ. Μέσω μιας σήραγγας συνολικού μήκους 29 χιλιομέτρων τα νερά του ταμιευτήρα του Εύηνου μεταφέρονται και διοχετεύονται στον ταμιευτήρα του Μόρνου για την υδροδότηση της Αττικής.

Η παρατεταμένη ανομβρία και η παντελής έλλειψη χιονοπτώσεων του φετινού χειμώνα, έφερε σαν αποτέλεσμα, τις προηγούμενες ημέρες να πέσει η στάθμη των υδάτων της Ευηνολίμνης στο χαμηλότερο επίπεδο των τελευταίων ετών, φέρνοντας στην επιφάνεια έναν «βυθισμένο» οικισμό. Είναι χαρακτηριστικό πως σύμφωνα με στοιχεία του μετεωρολογικού σταθμού του Εθνικού Αστε-

ροσκοπείου, μόλις τέσσερις ήταν οι βροχερές ημέρες του Ιανουαρίου (συν. 82,4 χιλιοστά) και άλλες τόσες περίπου τον Δεκέμβριο (62,2 χιλιοστά) τα νερά του ταμιευτήρα του Εύηνου μεταφέρονται και διοχετεύονται στον ταμιευτήρα του Μόρνου για την υδροδότηση της Αττικής. Όλο αυτό είχε σαν αποτέλεσμα να έρθει στην επιφάνεια ο «βυθισμένος» οικισμός του Νεοχωρίου Ναυπακτίας.

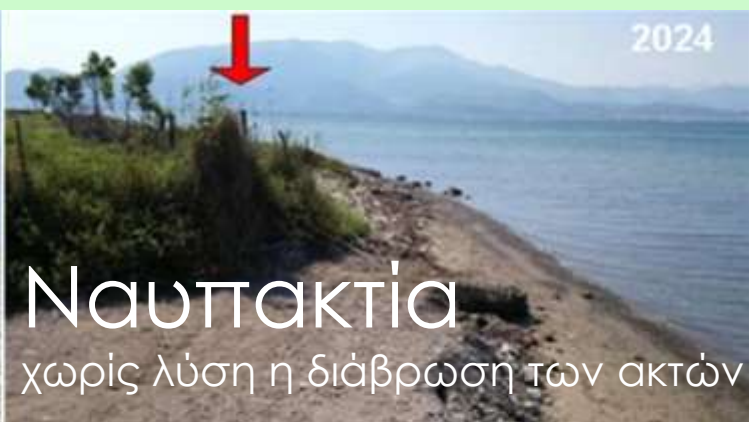

Ναυπακτία χωρίς λύση η διάβρωση των ακτών

Το ζήτημα της διάβρωσης των ακτών στο παραλιακό μέτωπο Αντιρρίου-Μακύνειας-Ρίζας του Δήμου Ναυπακτίας απασχολεί εδώ και χρόνια τους κατοίκους των περιοχών αυτών, ιδιοκτητών ακινήτων παραλιακών και μη.

Ήδη από τον προηγούμενο χρόνο οι κάτοικοι δημιούργησαν Επιτροπή με αποτέλεσμα να οργανωθεί για το σημαντικό αυτό ζήτημα ημερίδα – συνάντηση ενημέρωσης τον Νοέμβριο του 2023 στο Κτήριο «Ναυπακτία» στην Ναύπακτο, με παρόντες βουλευτές, τον Περιφερειάρχη Δυτικής Ελλάδας και τον Δήμαρχο Ναυπακτίας όπου και τέθηκαν τα θέματα, αναμένοντας το επόμενο διάστημα απαιτήσεις και ενέργειες. Για τα προβλήματα αλλά και την ανάγκη για την συνολική αντιμετώπιση του θέματος, μετά από συνεχείς ενέργειες της Επιτροπής των κατοίκων, έχουν ενημερωθεί βουλευτές του νομού και όχι μόνο, τα αρμόδια υ-

πουργεία αλλά και η Κτηματική Υπηρεσία του Δημοσίου, η οποία σε πρόσφατο έγγραφο της αναφέρει πως θα πρέπει να συνταχθεί μελέτη για κατασκευή προστατευτικών έργων, για όλο το μήκος της ακτογραμμής που πλήττεται από τη διάβρωση. Στο έγγραφο της αυτό, αφού αναφέρει ότι η Κτηματική Υπηρεσία δεν έχει προβεί ακόμη σε αυτοψία, αναφορικά με διάβρωση στην ακτογραμμή που βρίσκεται κατά μήκος του παραλιακού μετώπου Αντιρρίου-Μακύνειας-Ρίζας, υπενθυμίζει ότι απαιτείται μελέτη θεωρημένη από τη Διεύθυνση Τεχνικών Υπηρεσιών της οικείας Περιφέρειας, που θα έχει και τον έλεγχο του έργου, ύστερα από σύμφωνη γνώμη της Δ/νσης Περιβάλλοντος και Χωρικού Σχεδιασμού της ίδιας Περιφέρειας (άρθ. 12 Ν.2971/2001). Επίσης γνωστοποιεί ότι η αίτηση υποβάλλεται στην υπηρεσία (Κτηματική) με πλήρη φάκελο που θα περιλαμβάνει: α) ακτο-

μηχανική μελέτη (σύμφωνα με τις προδιαγραφές που θέτει ο νόμος για το συγκεκριμένο σκοπό, δηλαδή τη διάβρωση), β) τοπογραφικό διάγραμμα στο οποίο να απεικονίζονται οι οριογραμμές αιγιαλού-παραλίας και τα προς κατασκευή έργα, γ) απόφαση έγκρισης περιβαλλοντικών όρων (ΑΕΠΟ). Στο έγγραφο, αναφέρει επίσης και τον τρόπο που εκδίδεται η αδειοδότηση των προστατευτικών έργων, με την επισήμανση ότι μέχρι σήμερα δεν έχει υποβληθεί μελέτη από την Δ/νση Τεχνικών Έργων της οικείας Περιφέρειας. Ως εκ τούτου και προκειμένου να διαπιστωθεί και να αντιμετωπιστεί η διάβρωση και η αποκατάσταση της ακτογραμμής Αντιρρίου-Ρίζας, θα πρέπει να υποβληθούν τα ανωτέρω, προκειμένου η αρμόδια επιτροπή του άρθρου 5 του ν.5092/2024 (ΦΕΚ 33Α), προβεί σε επί τόπου αυτοψία, επισημαίνεται στο έγγραφο της Κτηματικής Υπηρεσίας

RADICAL ^{24'} MUSIC * FESTIVAL

πάρκο Αγίας Μαρίνας στην παραλία Σεργούλας

8 & 9
ΑΥΓΟΥΣΤΟΥ

Μουσική η συνέχεια στη διαμαρτυρία για το μικρό φαράγγι / ποτάμι Πολυσταύρι, όπως τον ονομάζουν οι κάτοικοι της Σεργούλας, εντός ζώνης Natura, του Δήμου Δωρίδας, όπου έχει δοθεί άδεια από τη Ρυθμιστική Αρχή Ενέργειας – ΡΑΕ, από τον Μάιο του 2023, για την κατασκευή μικρού υδροηλεκτρικού έργου - ΜΥΗΕ, με ανυπολόγιστες συνέπειες για το φυσικό περιβάλλον της περιοχής καθώς και για τα πέντε χωριά που υδροδοτούνται.

Το 7ο Radical Music Festival μαζί με τους κατοίκους της Σεργούλας, λένε **ΟΧΙ** στην αλόγιστη καταστροφή του περιβάλλοντος και του φυσικού πλούτου της περιοχής και μας προσκαλούν στο Πάρκο Αγίας Μαρίνας στην Παραλία Σεργούλας στις 8 και 9 Αυγούστου, να ενώσουμε τις φωνές μας...

Μείνετε συντονισμένοι!



ΠΟΔΗΛΑΤΙΚΟΣ ΤΟΥΡΙΣΜΟΣ ΚΑΙ ΕΥΚΑΙΡΙΕΣ...

Τεράστιες είναι οι δυνατότητες ανάπτυξης του ποδηλατικού τουρισμού στην Ελλάδα, που μέχρι στιγμής βρίσκεται στα «ισπάργανα», καθώς δεν υπάρχουν ελληνικά τουριστικά πρακτορεία που να τον προωθούν και οι όποιες προσπάθειες γίνονται μέσω πρακτορείων του εξωτερικού. Ο ποδηλατικός τουρισμός σπάει την εποχικότητα, είναι φθηνότερος από άλλα είδη τουρισμού, ενώ επιτρέπει μία καλύτερη γνωριμία και επικοινωνία με τον περιβάλλοντα χώρο, τα αξιοθέατα και τη φύση.

Παρόλα αυτά, και ενώ υπάρχουν αρκετές άτυπες ομάδες που δραστηριοποιούνται ανεξάρτητα στην Ελλάδα με το ποδήλατο, οι περισσότεροι οργανωμένοι ταξιδιωτικοί πράκτορες ποδηλάτου έχουν έδρα στο εξωτερικό και διοργανώνουν ποδηλατικούς περιπάτους, με έμφαση στα ελληνικά νησιά, υπό την

μορφή τουριστικών «πακέτων». Ο ποδηλατικός τουρισμός στις άλλες χώρες προωθείται και αναπτύσσεται από όλους τους φορείς, φέρει τεράστια κέρδη σε αυτές τις χώρες και οι ποδηλάτο-τουρίστες αυξάνουν συνεχώς. Αν η Ελλάδα δεν «συμμορφωθεί» με αυτές τις εξελίξεις, δεν θα χάσει μόνο μεγάλα έσοδα από τον τουρισμό, αλλά και θα συνεχίσει να καταστρέφει το περιβάλλον και την πολιτιστική κληρονομιά, ακολουθώντας το μοντέλο τουριστικής ανάπτυξης που ακολουθεί τόσα χρόνια. Ένα από τα πιο παλιά πρακτορεία που προσφέρει ξεναγήσεις και οργανωμένες ποδηλατικές περιηγήσεις, από την Ελλάδα, σε συγκεκριμένες ημερομηνίες, βρίσκεται στη Νέα Υόρκη. Το κόστος των ποδηλατικών αυτών εξορμήσεων κυμαίνεται από 330-350 ευρώ το άτομο την ημέρα για τις οργανωμένες περιηγήσεις με ξεναγό και 250 ευρώ για τις περιηγή-

σεις χωρίς ξεναγό. Το κόστος μιας ποδηλατικής ξεναγήσης περιλαμβάνει την πληρωμή του ποδηλατικού ξεναγού, συνοδευτικά οχήματα υποστήριξης των εκδρομών με νερό, αποσκευές, παγοθήκες, φαγητό, ανταλλακτικά ποδηλάτου, εργαλεία, καθώς και υλικά πρώτης βοήθειας. Όλα συμπεριλαμβάνεται στην τιμή, από το ίδιο το ποδήλατο έως και τη διαμονή και τα γεύματα. Συνήθως οι ποδηλατικές εξορμήσεις κρατούν επτά μέρες. Οι ανεξάρτητες περιηγήσεις χωρίς οδηγό-ξεναγό είναι πιο ευέλικτες και λαμβάνουν χώρα ανάλογα με την διάθεση του πελάτη. Οργανώνονται αναλυτικά οι διαδρομές, η διαμονή, η μεταφορά αποσκευών και εξοπλίζεται η ομάδα με εργαλεία, όπως GPS, καθώς και χάρτες με σταθμούς ξεκούρασης. Οι ανεξάρτητες περιηγήσεις είναι πιο ελεύθερες και διαρκούν συνήθως από 4-11 ημέρες.





ΔΗΜΟΤΙΚΟ ΣΧΟΛΕΙΟ ΓΑΛΑΤΑ ΝΑΥΠΑΚΤΙΑΣ ΣΥΛΛΟΓΟΣ ΓΟΝΕΩΝ ΔΣ ΓΑΛΑΤΑ ΝΑΥΠΑΚΤΙΑΣ



Με επιτυχία και μεγάλη συμμετοχή υλοποιήθηκαν οι περιβαλλοντικές δράσεις ενημέρωσης από τη Μη Κερδοσκοπική Περιβαλλοντική Οργάνωση «Πράσινο+Μπλε» για την Ανακύκλωση και το Νερό, για τους μαθητές του Δημοτικού Σχολείου Γαλατά και τους γονείς τους.

Η δράση υλοποιήθηκε σε συνδιοργάνωση με τον Σύλλογο Γονέων και Κηδεμόνων του Δημοτικού Σχολείου Γαλατά Ναυπακτίας, στον περιβάλλον χώρο του ΔΣ Γαλατά με δύο διαδραστικά παιχνίδια, υπενθυμίζοντας στους μικρούς μαθητές και γονείς τις αξίες της ανακύκλωσης καθώς και τη σημασία της εξοικονόμησης του νερού.

Η περιβαλλοντική Οργάνωση «Πράσινο + Μπλε» ευχαριστεί θερμά για την πρόσκληση και την φιλοξενία τον [Σύλλογο Γονέων & Κηδεμόνων Δημοτικού και Νηπιαγωγείου Γαλατά Ναυπακτίας](#) καθώς και τους γονείς με τους μικρούς μαθητές για τη ένθερμη συμμετοχή τους.





Πράσινο+Μητέ

ΠΡΑΣΙΝΗ ΝΑΥΠΑΚΤΙΑ

ΔΗΜΟΣΙΟ ΣΧΟΛΕΙΟ ΤΑΛΑΡΑ



10:00
ΣΥΝΕΛΕΥΣΗ ΤΗΝ ΑΝΑΚΥΚΛΩΣΗ

Ενημέρωση για ανακύκλωση μπίρας και τη σημασία της υγιεινής διατροφής

11:30
ΣΙΤΣΕ ΤΟ ΝΕΡΟ

Καταργώντας το σιρόφι στο σπίτι σου, εξοικονομείς νερό.

13

ΑΓΡΑΦΕΣ
ΣΑΒΒΑΤΟ

ΔΗΜΟΣΙΟ ΣΧΟΛΕΙΟ ΤΑΛΑΡΑ



Η ΚΛΙΜΑΤΙΚΗ ΑΛΛΑΓΗ είναι εδώ

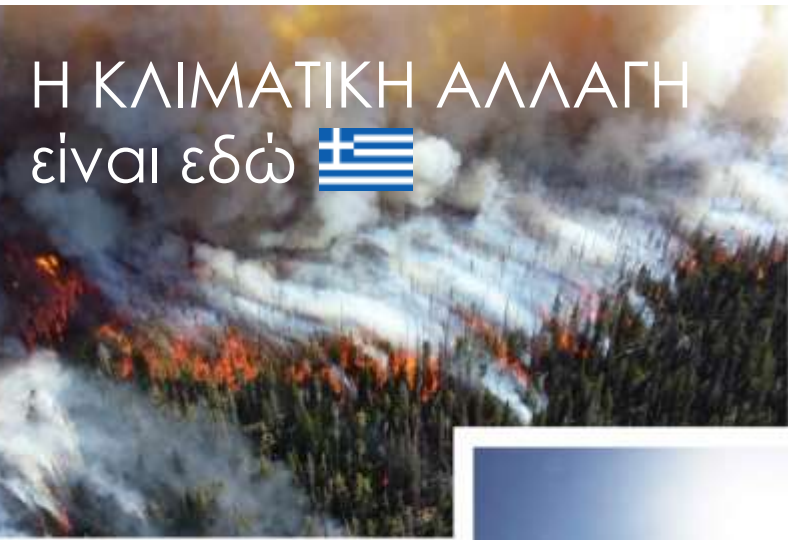

Η χώρα μας ανήκει στις 18 πλέον ευάλωτες χώρες του πλανήτη στην κλιματική αλλαγή. Λείπει όμως η στοχευμένη ενημέρωση για τις επιπτώσεις της κλιματικής αλλαγής από τον Δημόσιο διάλογο, καθώς το πρόβλημα νομίζουμε ότι είναι μακριά αλλά είναι ήδη μπροστά μας.

Δεν είναι υπερβολή ότι οι κλιματικές αλλαγές είναι η μεγαλύτερη περιβαλλοντική, οικονομική και κοινωνική κρίση στην ιστορία της ανθρωπότητας. Περισσότεροι από 300.000 άνθρωποι σε ολόκληρο τον πλανήτη πεθαίνουν κάθε χρόνο εξαιτίας των κλιματικών αλλαγών, ενώ περισσότερα από 125.000.000.000 δολάρια κοστίζουν κάθε χρόνο οι ζημιές που προκαλούνται από τις κλιματικές αλλαγές. Η Ελλάδα ανήκει στα κράτη που ήδη πλήττονται από τις κλιματικές αλλαγές. Η αύξηση της μέσης πλανητικής θερμοκρασίας του πλανήτη, έχει ήδη γίνει αισθητή στην Ελλάδα, όπως και σε ολόκληρη της Μεσόγειο. Η χώρα μας ξηρή και θερμή μαστιζείται από παρατεταμένους καύσωνες και ξηρασίες, με καταστροφικές επιπτώσεις για το περιβάλλον, την υγεία και την οικονομία.

Η Ελλάδα χάνει τους πνεύμονές της: Η αύξηση της θερμοκρασίας στη χώρα μας, σε συνδυασμό με τις παρατεταμένες περιόδους ξηρασίας, καθιστούν τα δάση της Ελλάδας εξαιρετικά εύφλεκτα. Οι κλιματικές αλλαγές δια-

μορφώνουν μία νέα πραγματικότητα, καθώς οι καύσωνες και η ξηρασία πλήττουν το φυσικό περιβάλλον, ένας νέος τύπος πυρκαγιών καταστρέφει κάθε χρόνο εκατοντάδες χιλιάδες στρέμματα δασικής έκτασης. Οι πυρκαγιές αυτές επιδεινώνουν το φαινόμενο του θερμοκηπίου, δημιουργώντας ένα φαύλο κύκλο από τον οποίο φαίνεται αδύνατο να ξεφύγουμε.

Καταστροφή των Θαλασσών: Τα ευάλωτα και ήδη επιβαρημένα θαλάσσια οικοσυστήματα της Ελλάδας, θα υποστούν καταστροφικές επιπτώσεις από ενδεχόμενη αύξηση της θερμοκρασίας σε υψηλότερα επίπεδα. Άνοδος της στάθμης της θάλασσας, όξυνση των υδάτων, διάβρωση των παρακτίων εδαφών, κατάρρευση των ιχθυοποθεμάτων και υποβάθμιση του θαλάσσιου περιβάλλοντος είναι μόνο μερικές από τις απειλές που αντιμετωπίζουν οι θάλασσές μας. Αν σε αυτά προσθέσουμε τη θάλασσα ρύπανση και την υπερλίευση, τότε το θαλάσσιο περιβάλλον στην Ελλάδα, αλλά και ολόκληρη τη Μεσόγειο απειλείται με ολοκληρωτική καταστροφή.

Υγεία πληθυσμού: Οι παρατεταμένοι καύσωνες στα μεγάλα αστικά κέντρα της χώρας επιβαρύνουν σημαντικά την υγεία και απειλούν ακόμα και τη ζωή των κατοίκων, ιδίως όσων ανήκουν στις ευπαθείς ομάδες. Επίσης, η αύξηση της θερμοκρασίας προκαλεί τη

διάδοση και την εξάπλωση μεταδοτικών νόσων, όπως η ελονοσία και η δυσεντερία.

Αγροτική παραγωγή: Ο αγροτικός τομέας στη χώρα επίσης επηρεάζεται από τις κλιματικές αλλαγές, καθώς η αύξηση της θερμοκρασίας και η μείωση των βροχοπτώσεων μειώνουν δραματικά την αγροτική παραγωγή. Ευάλωτες καλλιέργειες όπως τα σιτηρά, απειλούνται ακόμα και με κατάρρευση, οδηγώντας σε οικονομικό μαρασμό χιλιάδες αγρότες στη χώρα. Στον αντίποδα, η αύξηση της συχνότητας και της έντασης ακραίων καιρικών φαινομένων (καταιγίδες, χαλαζόπτωση, πλημμύρες - βλέπε Θεσσαλία) αποτελεί μία επιπρόσθετη απειλή για τις σοδειές σε ολόκληρη τη χώρα.

Τουρισμός: Η περαιτέρω αύξηση της θερμοκρασίας σε ολόκληρη την Ευρώπη αναμένεται να προκαλέσει ακόμα σφοδρότερους καύσωνες στην Ελλάδα κατά τους θερινούς μήνες. Η επιδεινωση των καιρικών συνθηκών στην Ελλάδα, σε συνδυασμό με τις ηπιότερες καιρικές συνθήκες στην Κεντρική και Βόρεια Ευρώπη θα αλλάξει σημαντικά τον ευρωπαϊκό χάρτη των θερινών τουριστικών προορισμών. Αυτό αναμένεται να επηρεάσει την τουριστική κίνηση της χώρας, ιδίως κατά τους θερινούς μήνες.



Ένα Πάντα δεν μπορεί να κάνει τα πάντα!



Οι περισσότερες πυρκαγιές προκαλούνται από αμέλεια.
Ένα τσιγάρο στο δάσος μπορεί να φέρει
την καταστροφή! Το δάσος το προστατεύουμε εμείς!

Υποστήριξε το έργο του WWF. Μάθε περισσότερα στο www.wwf.gr/panda



Σχολείο και Υγεία!

Τα παιδιά και οι έφηβοι αποτελούν έναν πληθυσμό με ιδιαίτερες ανάγκες και χαρακτηριστικά. Φυσικά η άσκηση βίας στα σχολεία όπως εξελίσσετε σήμερα είναι θέμα προτεραιότητας, αλλά δεν είναι μόνο αυτό. Η προάσπιση της υγείας τους και η καλλιέργεια υγιεινών συνηθειών διατροφής και άσκησης αποτελεί μια τεράστιας σημασίας επένδυση για το μέλλον της χώρας. Προφανές λοιπόν το ενδιαφέρον για τη Σχολική Υγιεινή, τις αρχές και μεθόδους της οποίας οφείλουν να γνωρίζουν και να εφαρμόζουν όσοι αναλαμβάνουν την ευθύνη της Παιδείας, μιας σχολικής μονάδας ή ενός διδακτηρίου, και φυσικά οι γονείς των παιδιών σχολικής ηλικίας.

Εξασφάλιση υγιούς και ασφαλούς σχολικού περιβάλλοντος

Αυτό έχει σχέση με πολλές παραμέτρους, όπως: κτηριακές υποδομές, πυρασφάλεια – πυρανίχνευση, παρακολούθηση συστημάτων ύδρευσης – αποχέτευσης, διαχείριση απορριμμάτων, εντομοκτονία – μυο-

κτονία, καθαριότητα δομών, υγιεινή κοινόχρηστων χώρων, λήψη μέτρων για αποφυγή ατυχήματος, εφαρμογή εργονομίας (π.χ. επιλογή εργονομικού εξοπλισμού, όπως είναι τα θρανία). Επίσης, εδώ αναφέρονται και ο έλεγχος και η ρύθμιση φυσικών (π.χ. φωτισμός, θόρυβος, θερμοκρασία) και χημικών παραγόντων και ο συνεχής έλεγχος για πιθανές εστίες ανάπτυξης π.χ. μικροβίων και μυκήτων.

Επίβλεψη για σωστή λειτουργία των σχολικών κυκλίων. Παρακολούθηση της υγείας των παιδιών π.χ. με τον προγραμματισμό σωματομετρικών μετρήσεων, τον έλεγχο της εμβολιαστικής τους κατάστασης, την εφαρμογή προγραμμάτων αγωγής και προαγωγής υγείας σε θέματα όπως είναι η διατροφή, η άσκηση, η ατομική υγιεινή. Ενίσχυση της συνεργασίας μεταξύ επαγγελματιών υγείας, εκπαιδευτικών και γονέων. Για να έχουμε υγιείς ενήλικες, θα πρέπει να έχουμε υγιή παιδιά. Η παιδική ηλικία και εφηβική είναι αυτή στη διάρκεια της οποίας ολοκληρώνεται η α-

νάπτυξη όλων των οργάνων και λειτουργιών τους, οπότε η προστασία της υγείας τους είναι σημαντική. Επίσης, αποκτούν εφόδια για την αντιμετώπιση των προκλήσεων που θα συναντήσουν αργότερα και το σχολείο, μέσα από προγράμματα, μπορεί να συμβάλει αποτελεσματικά στην ισοθέτηση υγιεινών στάσεων και συμπεριφορών που ενισχύουν τη φυσική, ψυχική και κοινωνική τους υγεία. Μεταξύ των πολλών παραμελημένων ζητημάτων στη χώρα μας, αναμφίβολα ιδιαίτερης σημασίας είναι η Δημόσια Υγιεινή, της οποίας εξαιρετικά σημαντικό όσο και ευαίσθητο τομέα αποτελεί η Σχολική Υγιεινή. Από την πολιτεία γίνονται κάποιες προσπάθειες για την αντιμετώπιση των νεοεμφανιζόμενων προβλημάτων, όπως είναι ο υποοπισμός παιδιών. Οργανώνονται επίσης σεμινάρια και ημερίδες για την ενημέρωση και εκπαίδευση των εκπαιδευτικών, αλλά δεν καλύπτονται όλες οι ανάγκες. Φυσικά η άσκηση βίας στα σχολεία είναι θέμα προτεραιότητας αλλά δεν είναι μόνο αυτό.



Νερό

το πολύτιμο αγαθό



Το νερό είναι ένας από τους σημαντικότερους φυσικούς πόρους. Η συνεχής αύξηση της κατανάλωσης νερού για τις ανάγκες της οικονομίας και των πολιτών, η εκτεταμένη ρύπανση των υπογείων και επιφανειακών υδάτων, όσο και οι νέες συνθήκες που επέρχονται λόγω της κλιματικής αλλαγής αυξάνουν τις πιέσεις για σωστότερη διαχείριση των υδατικών πόρων.

Σε λίγα χρόνια δεν θα είναι καθόλου αυτονόητο ότι θα έχουμε πρόσβαση σε καθαρό νερό, όπως σήμερα. Ποσότητα, ποιότητα, πρόσβαση και διαχείριση είναι τα ζητούμενα που αν δεν γίνουν επενδύσεις, εφαρμογή πρακτικών και εγκατα-

στάσεις εξοπλισμού για μείωση στην πηγή, ανακύκλωση, συλλογή και επεξεργασία νερού, το πολύτιμο αυτό αγαθό θα γίνει σπάνιο και πανάκριβο. Επενδύσεις εννοείται από την πλευρά του κράτους και της τοπικής αυτοδιοίκησης, σε κάθε περίπτωση. Εφαρμογές εγκατάστασης συστημάτων διαχείρισης νερού (συλλογής, επεξεργασίας, αξιοποίησης), όπως: Δεξαμενές και δίκτυο για συλλογή βρόχινου νερού και επαναχρησιμοποίηση. Στους ΟΤΑ, ελέγχους στην πηγή με καταγραφή και μείωση διαρροών και απωλειών στο δίκτυο. Σε βιομηχανίες, περιορισμός της κατανάλωσης μέσω αλλαγών στην παραγωγική διαδικασία, τις συσκευές και τις υποδομές (αλλαγή

προϊόντων, πρώτων υλών, τεχνολογιών). Σε οικίες, εξοικονόμηση νερού μέσω ειδικών συσκευών (αυτόματες βρύσες, διπλής ροής καζανάκια). Όλα αυτά έχουν μικρό κόστος, δεν μειώνουν την ποιότητα των δραστηριοτήτων τους, έχουν πολύ θετικό αντίκτυπο στην εξοικονόμηση νερού, και έχουν θετικό αντίκτυπο στις λειτουργικές δαπάνες τους. Μπροστά στα περιβαλλοντικά οφέλη, το κόστος αυτό θεωρείται ελάχιστο, όταν μάλιστα μπορεί να εξασφαλίσει το πολύτιμο αγαθό του νερού στις επόμενες γενιές. **Σεβασμός στη φύση απαιτείται και να αποδείξει ο άνθρωπος ότι είναι όν με λογική.**



www.

prasinomple.gr

ΕΠΙΚΟΙΝΩΝΗΣΤΕ ΜΑΖΙ ΜΑΣ

tel. 26340 25015 -16
 e. info@prasinomple.gr
 Fb prasinomple.ecomagazine



ΖΗΣΕ ΔΥΝΑΤΑ



PROTEIN

CHOCOLATE FLAVOURED

MILK DRINK

DRINK AFTER
SPORT

25^g

of Protein in a bottle
protein: 5.5g per 100ml



Ζήσε δυνατά με καθημερινό σύμμαχο το Arla PROTEIN!

Το Arla PROTEIN είναι ένα θρεπτικό ρόφημα γάλακτος από φυσικά συστατικά και υπέροχη γεύση σοκολάτας. Έχει χαμηλά λιπαρά και κυκλοφορεί σε 2 τύπους. Χαμηλά Λιπαρά και Χαμηλά Λιπαρά με 50% λιγότερη ζάχαρη. Ιδανικό για την αύξηση και διατήρηση της μυϊκής μάζας, το Arla PROTEIN ενισχύει την προσπάθειά σας για μια ισορροπημένη διατροφή και άριστη φυσική κατάσταση.



καλωσορίστε το καλό

Το χταπόδι λατρεύει Το Μετόχι.



Παράγεται με εμπειρία 80 χρόνων



**Το Μετόχι.
Στη γεύση το' χει.**

Γνήσιο λευκό και κόκκινο ξίδι
για το φαγητό.
Με υπέροχη, δυνατή γεύση.

7°

www.tometoxi.com